	INSTITUCIÓN EDUCATIVA HÉCTOR ABAD GÓMEZ		
	Proceso: CURRICULAR	Código	
Nombre del Documento: Plan de Mejoramiento		Versión 01	Página 1 de 6

ASIGNATURA/ÁREA	EMPRENDIMIENTO	GRUPOS	11°-01, 11°-02, 11-03, 11°-04
PERIODO	UNO	AÑO	2023
NOMBRE DEL ESTUDIANTE			GRUPO

LOGROS /COMPETENCIAS: (de acuerdo al enfoque que se siga en la I.E)

- ✓ Identifica ideas innovadoras para resolver problemas de variados contextos.
- ✓ Utiliza datos e instrumentos para planificar, gestionar y evaluar los procesos y prácticas de un proyecto.
- ✓ Identifica las fortalezas y debilidades personales que influyen en la conformación de equipos de alto desempeño.

Lee atentamente el siguiente relato del autor español Pedro Pablo Sacristán, llamado LA ISLA DE LOS INVENTOS y responde las preguntas que se enuncian a continuación.



La primera vez que Lucas oyó hablar de la Isla de los Inventos era todavía muy pequeño, pero las maravillas que oyó le sonaron tan increíbles que quedaron marcadas para siempre en su memoria. Así que desde que era un jovencito, no dejó de buscar e investigar cualquier pista que pudiera llevarle a aquel fantástico lugar. Leyó cientos de libros de aventuras, de historia, de física y química e incluso música, y tomando un poco de aquí y de allá llegó a tener una idea bastante clara de la Isla de los Inventos: era un lugar secreto en que se reunían los grandes sabios del mundo para aprender e inventar juntos, y su acceso estaba totalmente restringido. Para poder

pertenecer a aquel selecto club, era necesario haber realizado algún gran invento para la humanidad, y sólo entonces se podía recibir una invitación única y especial con instrucciones para llegar a la isla.

Lucas pasó sus años de juventud estudiando e inventando por igual. Cada nueva idea la convertía en un invento, y si algo no lo comprendía, buscaba quien le ayudara a comprenderlo. Pronto conoció otros jóvenes, brillantes inventores también, a los que contó los secretos y maravillas de la Isla de los Inventos. También ellos soñaban con recibir "la carta", como ellos llamaban a la invitación. Con el paso del tiempo, la decepción por no recibirla dio paso a una colaboración y ayuda todavía mayor, y sus interesantes inventos individuales pasaron a convertirse en increíbles máquinas y aparatos pensados entre todos. Reunidos en casa de Lucas, que acabó por convertirse en un gran almacén de aparatos y máquinas, sus invenciones empezaron a ser conocidas por todo el mundo, alcanzando a mejorar todos los ámbitos de la vida; pero ni siquiera así recibieron la invitación para unirse al club.

No se desanimaron. Siguieron aprendiendo e inventando cada día, y para conseguir más y mejores ideas, acudían a los jóvenes de más talento, ampliando el grupo cada vez mayor de aspirantes a ingresar en la isla. Un día, mucho tiempo después, Lucas, ya anciano, hablaba con un joven brillantísimo a quien había escrito para tratar de que se uniera a ellos. Le contó el gran secreto de la Isla de los Inventos, y de cómo estaba seguro de que algún día recibirían la carta. Pero entonces el joven inventor le interrumpió sorprendido:

- ¿Cómo? ¿Pero no es ésta la verdadera Isla de los Inventos? ¿No es su carta la auténtica invitación?

Y anciano como era, Lucas miró a su alrededor para darse cuenta de que su sueño se había hecho realidad en su propia casa, y de que no existía más ni mejor Isla de los Inventos que la que él mismo había creado con sus amigos. Y se sintió feliz al darse cuenta de que siempre había estado en la isla, y de que su vida de inventos y estudio había sido verdaderamente feliz.

- Elabora una matriz DOFA para Lucas.
- En un organizador gráfico de tu elección, explica las oportunidades y las amenazas del contexto para el protagonista del relato.
- Plantea la estrategia OFF que supones siguió Lucas para lograr su meta.

La actitud y el compromiso de cada uno de los miembros de los equipos de alto desempeño, marcan la diferencia; convierten la perseverancia en dedicación y se perciben como conjunto que está a punto de lograr grandes metas ya que usualmente es el talento de las personas integrantes, el que convierte el trabajo en excelente. Para entender el funcionamiento de estos equipos, podemos ampliar la definición a modo de comparación como lo muestra la imagen.



Lee con atención el siguiente relato del autor español Pedro Pablo Sacristán y completa la información que se solicita.

EL PEQUEÑO BOSQUE JUNTO AL MAR

Había una vez un pequeño poblado separado del mar y sus grandes acantilados por un bosque. Aquel bosque era la mejor defensa del pueblo contra las tormentas y las furias del mar, tan feroces en toda la comarca, que sólo allí era posible vivir. Pero el bosque estaba constantemente en peligro, pues un pequeño grupo de seres malvados acudía cada noche a talar algunos de aquellos fuertes árboles. Los habitantes del poblado nada podían hacer para impedir aquella tala, así que se veían obligados a plantar constantemente nuevos árboles que pudieran sustituir a los que habían sido cortados.

Durante generaciones aquella fue la vida de los plantadores de árboles. Los padres enseñaban a los hijos y éstos, desde muy pequeños, dedicaban cada rato de tiempo libre a plantar nuevos árboles. Cada familia era responsable de repoblar una zona señalada desde tiempo inmemorial, y el fallo de una cualquiera de las familias hubiera llevado a la comunidad al desastre.

Por supuesto, la gran mayoría de los árboles plantados se echaba a perder por mil variadas razones, y sólo un pequeño porcentaje llegaba a crecer totalmente, pero eran tantos y tantos los que plantaban que conseguían mantener el tamaño de su bosque protector, a pesar de las grandes tormentas y de las crueles talas de los malvados.

Pero entonces, ocurrió una desgracia. Una de aquellas familias se extinguió por falta de descendientes, y su zona del bosque comenzó a perder más árboles. No había nada que hacer, la tragedia era inevitable, y en el pueblo se prepararon para emigrar después de tantos siglos.

Sin embargo, uno de los jóvenes se negó a abandonar la aldea. “No me marcharé”, dijo, “si hace falta fundaré una nueva familia que se haga cargo de esa zona, y yo mismo me dedicaré a ella desde el primer día”.

Todos sabían que nadie era capaz de mantener por sí mismo una de aquellas zonas replantadas y, como el bosque tardaría algún tiempo en despoblarse, aceptaron la propuesta del joven. Pero al hacerlo, aceptaron la revolución más grande jamás vivida en el pueblo.

Aquel joven, muy querido por todos, no tardó en encontrar manos que lo ayudaran a replantar. Pero todas aquellas manos salían de otras zonas, y pronto la suya no fue la única zona en la que había necesidad de más árboles. Aquellas nuevas zonas recibieron ayuda de otras familias y en poco tiempo ya nadie sabía quién debía cuidar una zona u otra: simplemente, se dedicaban a plantar allí donde hiciera falta. Pero hacía falta en tantos sitios, que comenzaron a plantar incluso durante la noche, a pesar del miedo ancestral que sentían hacia los malvados podadores.

Aquellas plantaciones nocturnas terminaron haciendo coincidir a cuidadores con exterminadores, pero sólo para descubrir que aquellos “terribles” seres no eran más que los asustados miembros de una tribu que se escondían en las laberínticas cuevas de los acantilados durante el día, y acudían a la superficie durante la noche para obtener un poco de leña y comida con la que apenas sobrevivir. Y en cuanto alguno de estos “seres” conocía las bondades de vivir en un poblado en la superficie, y de tener agua y comida, y de saber plantar árboles, suplicaba ser aceptado en la aldea.

Con cada nuevo “nocturno”, el poblado ganaba manos para plantar, y perdía brazos para talar. Pronto, el pueblo se llenó de agradecidos “nocturnos” que se mezclaban sin miedo entre las antiguas familias, hasta el punto de hacerse indistinguibles. Y tanta era su influencia, que el bosque comenzó a crecer. Día tras día, año tras año, de forma casi imperceptible, el bosque se hacía más y más grande, aumentando la superficie que protegía, hasta que finalmente las sucesivas generaciones de aquel pueblo pudieron vivir allá donde quisieron, en cualquier lugar de la comarca. Y jamás hubieran sabido que tiempo atrás, su origen estaba en un pequeño pueblo protegido por unos pocos árboles a punto de desaparecer.

- Define los criterios de eficacia que se plantean en el texto en la siguiente tabla:

Calidad del trabajo	
Mejora del desempeño	
Transferencia de aprendizajes	

- Explica las siguientes características de los personajes del cuento:

Habilidades complementarias	
Propósito o visión	
Objetivos	
Propuesta de trabajo	
Responsabilidad mutua	

- Diseña un gráfico en el que muestres cómo los protagonistas del relato se convirtieron en un equipo de alto rendimiento.

- Analiza la imagen y define los criterios de Eficiencia, Eficacia y Efectividad que se abordan en el relato.

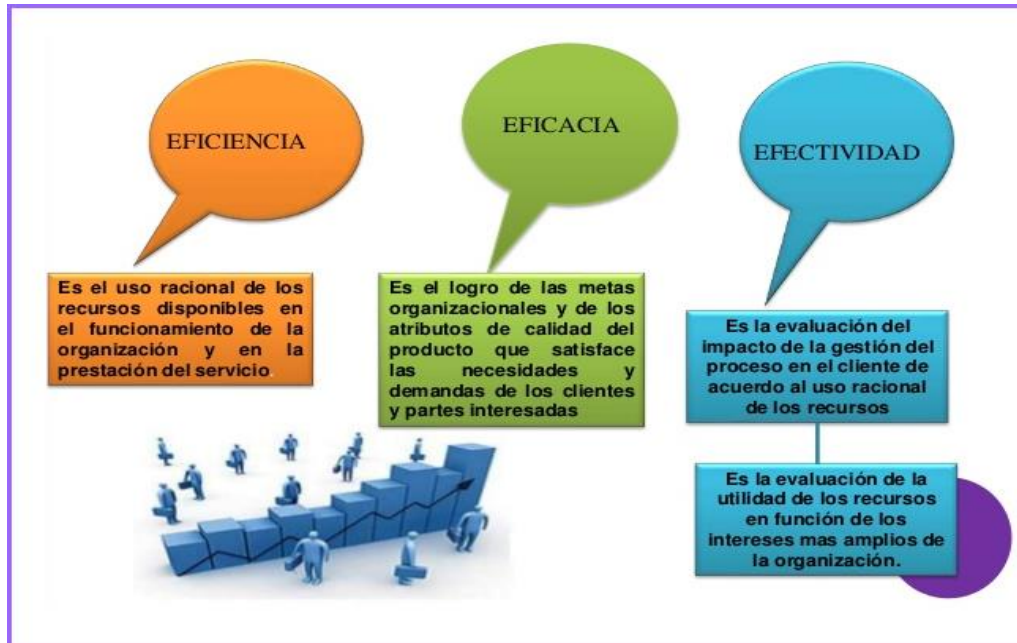

- Plantea la estrategia OFF que supones siguieron los protagonistas del relato para salvar el bosque.

La imagen muestra algunos aspectos que deben tenerse en cuenta para la elaboración de un proyecto de vida.

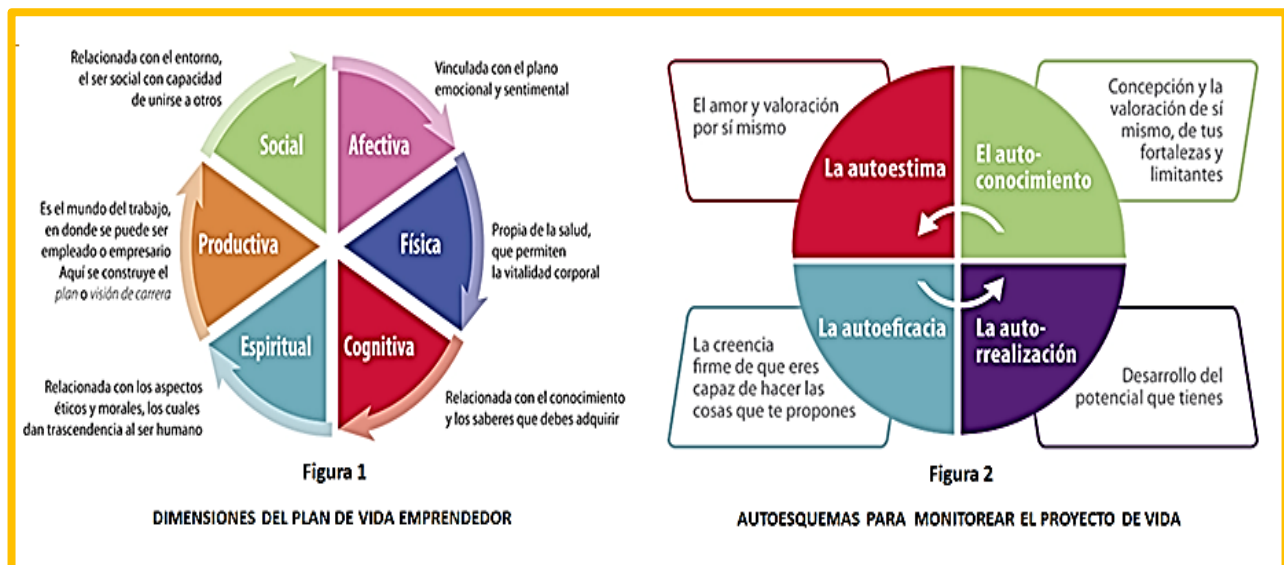

- Diseña un mapa mental que explique los autoesquemas de tu proyecto de vida y relacionala con tu matriz DOFA personal.
- En un organizador gráfico de tu elección, plantea tu propia estrategia OFF para tu proyecto de vida profesional.

Analiza la siguiente imagen y el texto que la acompaña.



Marlene fue a comprar abono para sus plantas. Cuando llegó al supermercado agrícola, encontró diferentes marcas de abono. Entonces, decidió realizar una investigación científica para determinar que abono era más eficaz.

- Diseña una hoja de ruta para organizar en orden cronológico el procedimiento que debió seguir Marlene para realizar su investigación científica, a partir de la siguiente información:
 - Anotó las medidas iniciales de las plantas _____
 - Marlene numeró las plantas.
 - No le añadió abono a la maceta # 1, a la maceta #2 le añadió abono marca Z y a la maceta 3, abono marca X _____
 - Descubrió que el abono marca X es el más eficaz para el crecimiento de las plantas
 - Escogió tres plantas del mismo tamaño. _____
 - Marlene pensó: ¿Qué abono será mejor para las plantas? _____
 - Marlene comparó las medidas de las plantas y las analizó.
- Una vez elaborada la hoja de ruta anterior, diseña otra para mostrar cada uno de los aspectos de la imagen relacionados con las características de un investigador.

DESARROLLO DE HABILIDADES DE PENSAMIENTO

➤ Resuelve los ejercicios, justificando tus respuestas.

LOS 5 DEL AJEDREZ

Cinco chicos quieren jugar ajedrez, si cada uno de los cinco niños juega una partida con cada uno de los demás, ¿cuál será el número total de partidas?



LOS SOLDADOS

¿Cómo podrías distribuir estos 10 soldados en 5 hileras de 4 soldados cada una?



METODOLOGÍA DE LA EVALUACIÓN

El (la) estudiante puede desarrollar este plan de mejoramiento en el mismo archivo, pegar fotografías de las actividades a mano y enviarlo al correo electrónico mariaeugeniazapata@iehectorabadgomez.edu.co o hacerlo en el cuaderno utilizando los recursos adecuados (hojas blancas, colores, marcadores, etc.)

RECURSOS: Clases semanas 1-13

OBSERVACIONES Taller desarrollado: 50%; Sustentación: 50%.

FECHA DE ENTREGA DEL TRABAJO

Según programación institucional

FECHA DE SUSTENTACIÓN Y/O EVALUACIÓN

Según programación institucional.

NOMBRE DEL EDUCADOR(A)

María Eugenia Zapata Avendaño

FIRMA DEL EDUCADOR(A)

FIRMA DEL ESTUDIANTE

FIRMA DEL PADRE DE FAMILIA